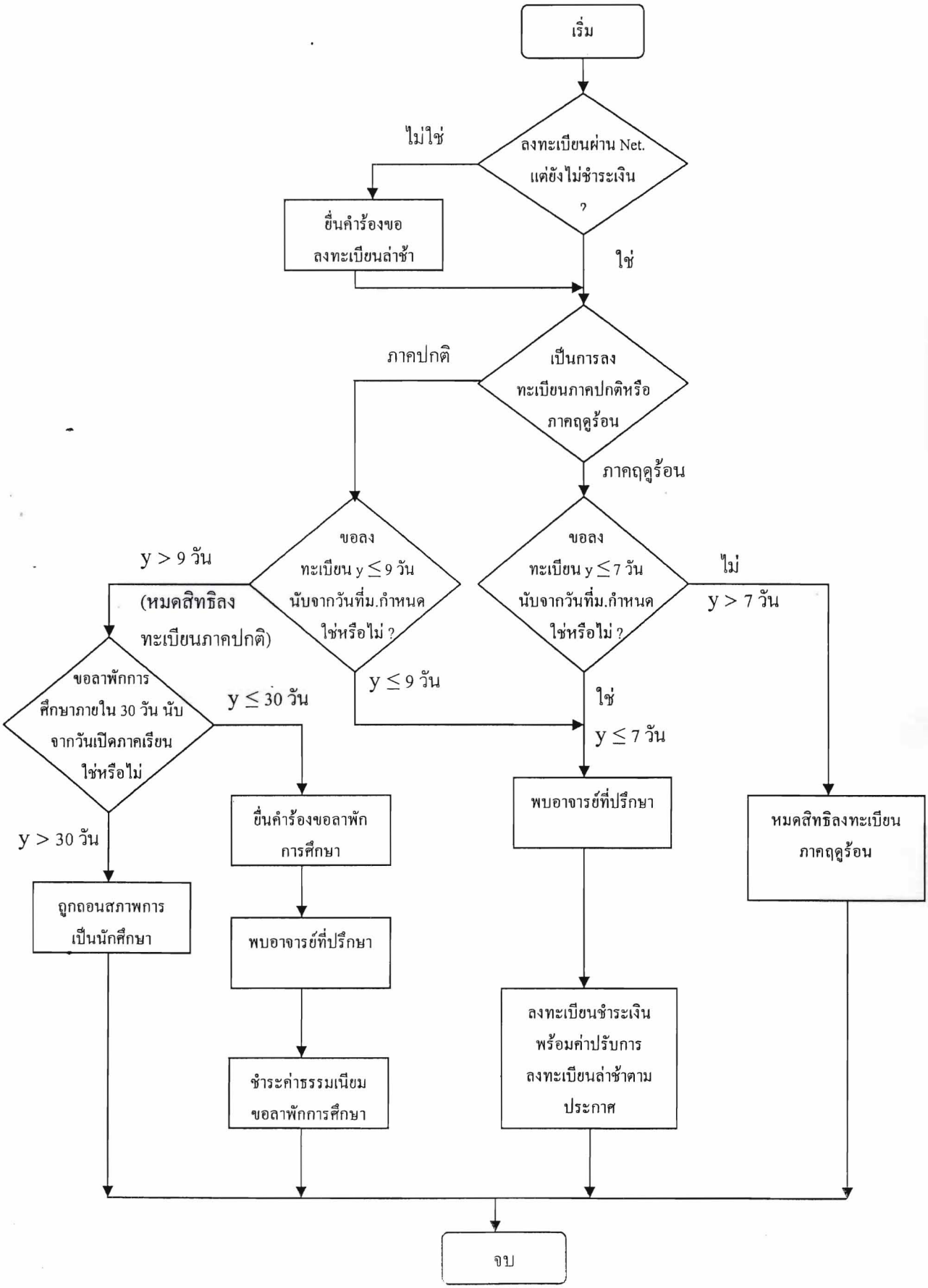ขั้นตอนการลงทะเบียนหลังกำหนด (ล่าช้า)